

progetto **Bye Bau**

(La qualità degli spazi urbani attraverso l'incontro positivo tra uomini e cani.

Cervia 2018/19

Documento di Proposta Partecipata



COMUNE
DI CERVIA



Il progetto è realizzato con il sostegno della L.R. Emilia-Romagna n. 15/2018



progetto **Bye Bau**

Cervia 2018/2019

Documento di Proposta Partecipata



Il progetto è realizzato con il sostegno della L.R. Emilia-Romagna n. 15/2018

Bye
Bau



il Processo

Soggetto promotore

ARCA 2005 ODV
Associazione Ravennate Cervese Animali

Soggetto decisore

Comune di Cervia

Curatore del percorso formativo

Monia Guarino
Associazione Professionale Princivi Attivi

Curatore del percorso partecipativo

Elisa Brunetti

il Documento

Curatore del testo

Monia Guarino
Associazione Professionale Princivi Attivi
Elisa Brunetti

Impaginazione grafica

JMA Iorno Maria Aloisia

Periodo di redazione

Gennaio/giugno 2019

Data approvazione da parte del TdN

30/05/2019

Editing ed impaginazione

Aprile/maggio 2019

Data d'invio al Tecnico di garanzia

31/05/2019

il Tavolo di Negoziazione

Lo sviluppo del progetto è accompagnato da un Tavolo di Negoziazione, un gruppo di coordinamento composto dal soggetto promotore (ARCA2005), rappresentanti del soggetto decisore (Comune di Cervia), rappresentanti delle principali realtà organizzate attive sul territorio, nonché dai sottoscrittori della manifestazione di interesse allegata al progetto.

ARCA 2005 ODV

Associazione Ravennate Cervese Animali
Maria Adinolfi

ASCOM Cervia

Laura Magnani

Animal Rescue Team

Matilde Bandini

CNA Cervia

Venturi Stefano

Cooperativa Bagnini Cervia

Arianna Rosetti

Comune di Cervia

Servizio Verde - Tricoli Emilio

Comune di Cervia

Servizi alla Comunità - De Lorenzi Marco

Pagina Web

www.arca2005.com/byebau
www.comunecervia.it

Facebook

Canile di Cervia

Incontri tra bambini e cani.

progetto
Bye Bau

AVEVO PAURA DEI CANI

QUANDO SONO VENUTI I CANI AVEVO PAURA
MI ERO SPAVENTATO E ALLORA HO COMINCIATO
A TREMARE. DOPO MI È PASSATA LA PAURA E
HO FATTO SEDERE ORLANDO VICINO A ME. DOPO
HO FATTO PASSEGGIARE TRILLI E
BLAID.

DOPO L'INCONTRO HO DECISO DI
ADORARE I CANI.

LUCA S.



La qualità degli
spazi urbani attraverso
l'incontro positivo
tra uomini e cani.

Contesto del Progetto Partecipativo

La città di Cervia ha una popolazione di circa 30.000 abitanti, che, grazie alla sua vocazione turistica balneare, nel periodo estivo si estende a milioni di cittadini temporanei. C'è molta attenzione al benessere animale sia negli attuali regolamenti sanitari che nell'attivazione di servizi; il Comune di Cervia è stato premiato come migliore tra quelli di media estensione dal VII rapporto di Legambiente - Animali in città. Il canile rappresenta un ottimo modello organizzativo e di valorizzazione del volontariato. L'aumento delle famiglie con cani (in Emilia-Romagna 1 cane ogni 4 cittadini) pone la necessità di creare un equilibrio fra diritti dell'uomo ad avere spazi pubblici puliti e sani (piazze, aree verdi e spiaggia) e i diritti dei cani ad avere servizi per le proprie necessità.

Oggetto del Processo Partecipativo

Il punto di partenza della riflessione che ha portato a definire l'oggetto del processo è l'insieme delle numerose segnalazioni che giungono quotidianamente all'Amministrazione comunale inerenti: problemi di sicurezza (cani di grandi dimensioni senza museruola o guinzaglio), problemi di decoro e igiene degli spazi pubblici e ad uso pubblico, problemi socio-relazionali tra cittadini e proprietari di cani (educazione al rispetto delle regole). L'attenzione al tema è posta anche da Legambiente che all'interno del VII rapporto Animali in città evidenzia il cambiamento culturale che negli ultimi 20 anni ha visto quadruplicare i cani e i gatti nelle case degli italiani. Una convivenza sempre più stretta che ha bisogno di essere governata in modo nuovo. Lo scopo del progetto è quello di definire un nuovo modello collaborativo che intersechi quello del coinvolgimento (engagement) per riprodurre quel senso di sfida, feedback in tempo reale, primalità, imprevedibilità e soddisfazione, tipiche del videogioco. Lo sviluppo del confronto ha sollecitato l'attenzione dei partecipanti ad indagare se e come il modello MOAR (Motivazione, Occasione, Azione, Risposta) tipico di internet, si attui (coscientemente o inconscientemente) nella quotidiana convivenza tra uomini e animali, sia come esperienza positiva che negativa.



La qualità degli spazi urbani attraverso
l'incontro positivo tra uomini e cani.

Obiettivi del processo partecipativo

- > **Mappare** le situazioni di convivenza uomini-cani (spiagge, aree verdi, piazze) distinguendo tra quelle normative (es. Aree sgambamento cani) da quelle non normative.
- > **Individuare** le condizioni (ambientali e sociali) che influiscono (positivamente / negativamente) sui comportamenti che caratterizzano il rapporto uomini-cani.
- > **Rintracciare** le realtà oggi attive nella tutela, cura, addestramento dei cani e intrecciare la loro esperienza con realtà diverse preposte alla promozione educativa e culturale, aggregativa e solidale.
- > **Creare** un connubio virtuoso tra la conoscenza degli animali e gli aspetti normativi e gestionali nei loro confronti.
- > **Valorizzare** le risorse del singolo e della comunità nella soluzione dei problemi, sperimentando nuove esperienze, generative e trasformative, da attivare soprattutto nelle situazioni più complesse.
- > **Recuperare e valorizzare** il senso comune del bene pubblico (spazi urbani), rafforzando l'impegno civico e la costruzione di alleanze.

Risultati attesi del processo partecipativo

Definire un modello collaborativo, caratterizzato da dispositivi materiali e immateriali utili allo sviluppo di buone relazioni e buone sinergie operative, per una convivenza sostenibile tra uomini e cani negli spazi urbani pubblici e ad uso pubblico, capace di sostanzarsi andando oltre il mero rispetto delle norme, portando a valore i benefici (per tutta la comunità) di una relazione che dura da millenni: uomini e cani si sono incontrati tra 20 e 40 mila anni fa, in Europa, e fra quel primo branco di lupi addomesticato alle mille varietà che oggi ci fanno compagnia in casa o in giardino non esiste alcun salto genetico. L'evoluzione ha proceduto con continuità, senza tradimenti o turbolenti addii. *(fonte - R.it. Scienza)*

Percorso Partecipativo

Il processo partecipativo ha previsto una fase iniziale di ricerca azione, condotta attraverso tecniche di self mapping di comunità (o social mapping) finalizzata all'individuazione di luoghi (condizioni) e esperienze (comportamenti) da considerare nello sviluppo del confronto. La mappatura di luoghi ed esperienze ha fornito la base dati per la composizione e attivazione del Tavolo di Negoziazione e per l'organizzazione dei momenti di confronto organizzato attraverso incontri aperti alla cittadinanza, per indagare le attese di cambiamento (change chain), nel rapporto di convivenza tra uomini e cani. Il rapporto con i bambini è stato valutato attraverso la creazione di percorso specifico concluso nella realizzazione di un concorso scolastico. Il concorso prevedeva la redazione di un elaborato che spingesse gli alunni a indagare il rapporto con bambino-cane.



TAVOLO DI NEGOZIAZIONE

Fase di condivisione del percorso
10 gennaio 2019

Fase di svolgimento del percorso
7 marzo 2019

Fase di Impatto sul procedimento
30 maggio 2019

FASE DI APERTURA

Evento di attivazione - Festa degli
Animali - Canile "A.Coatti" di Cervia
26 gennaio 2019

CONCORSO SCOLASTICO BYEBAU

Partecipazione alunni di scuola primaria
di 5 Istituti scolastici



cervia

progetto partecipativo



13^o FESTA
DEL BASTARDINO



...e NON!

progetto
Bye
Bau

FASE DI CHIUSURA

Evento di condivisione
"Festa del Bastardino e Non..."
Area sgambamento Laika - Pinarella di Cervia
1 giugno 2019



28 marzo 2019
Sala XXV Aprile - ore 20:30
Cervia Piazza XXV Aprile
NON HAI UN CANE?
Se sei interessato e convinto con cani e più cani, vieni all'incontro pubblico per condividere le tue esperienze e proporre cambiamenti positivi.

11 aprile 2019
Sala XXV Aprile - ore 20:30
Cervia Piazza XXV Aprile
NON HAI UN CANE?
Se sei interessato e non convieni con cani, vieni all'incontro pubblico per condividere le tue esperienze e proporre cambiamenti positivi.

11 aprile 2019
Sala XXV Aprile - ore 20:30
Cervia Piazza XXV Aprile
SI' LA ESIBIZIONE PUBBLICA?
Hai un'attività aperta al pubblico accessibile o non possibile in casa, vuoi incontrare pubblico per valutare le tue esperienze e proporre cambiamenti positivi.

Organizzato da **BYEBAU** una iniziativa di **ARCA 2005**
di Genova
Boschi - TEL. 234.237223
01054261
000205@byebau

BYEBAU
partecipativo

Una contribuzione alla nascita di un modello di spazi e cani in rapporto con l'ambiente urbano?



AREE PUBBLICHE
PIU' BENESSERE PER TUTTI

CAMBIAMENTO SPAZIO COMP.

EDUCAZIONE:

- VADE MECUM CHEI BEAVO PROPRIETARIO
- CORSO PROPOSTO OGNI VOLTA CHE SI INCONTRA PIU' INDIGENZE CANINE (L'OPPORTUNITA' E' ADIVE X NUOVI NATO)

CONDIZIONE AREE ACCESSIBILI E NON:

- DOGHE PER FILIATORI
- HOTEL: BARBERE (ALGUNO) + RISTORANTE
- RISTORANTI: SALA PRANZO

OBBLIGO INDIVIDUARE MULTIVERDIA SPAZI CANI E CANI PERSONE

INFORMARE PROPRIETARI SPAZI E ATTIVITA'

DISTRIBUZIONE ALIMENTARE: VETICARE / CONSIGLIARE

La



DECISIONI E TEMPI

Oggetto del percorso partecipativo è lo sviluppo di un modello collaborativo per una convivenza sostenibile fra uomini e cani nelle piazze, spiagge, aree verdi di Cervia.

Tale oggetto interseca diverse politiche, settori, servizi e uffici del Comune di Cervia (soggetto decisore): politiche educative, servizi alla comunità, servizio verde, polizia locale, ufficio turismo, canile comunale, Cervia Informa. In ragione della trasversalità, oggetto-obiettivi-risultati del percorso partecipativo riguardano tipologie di interventi che si inseriscono nel processo decisionale di redazione e aggiornamento del DUP - Documento Unico di Programmazione.

In esito allo sviluppo sperimentale delle proposte, la "decisione" (da assumersi ora con Delibera di Giunta Comunale) potrà essere rinforzata con l'aggiornamento, modifica, o integrazione di diversi regolamenti (Delibera di Consiglio Comunale): in primis, **Regolamento comunale del verde pubblico e privato della Città di Cervia**; **Criteri e modalità per l'allestimento di aree attrezzate per cani in spiaggia**; Regolamento di igiene, sanità pubblica e veterinaria.

Attraverso il coinvolgimento del Tavolo di negoziazione, della Giunta comunale e dei tecnici di riferimento sarà definito in esito alle sperimentazioni un "**Manifesto Cornice**" contenente gli indirizzi condivisi per una sostenibile e positiva convivenza tra persone e cani.





MODALITÀ E STRUMENTI

A chiusura del processo, sulle **pagine web** dedicate al processo partecipativo sarà attivata una **sezione dedicata al monitoraggio** (posta in evidenza), dove i partecipanti ad oggi coinvolti e la comunità in generale possono trovare informazioni puntuali sugli esiti del processo, sulla decisione assunta, sullo sviluppo delle sperimentazioni e sul valore sociale generato. Sarà attivata la possibilità di inoltrare richieste di chiarimenti al soggetto promotore e feed back al soggetto decisore, con l'obiettivo propositivo di riconoscere al modello collaborativo per una convivenza più sostenibile tra uomini e cani proposto le giuste opportunità di essere realizzato e sviluppato nel migliore dei modi.

Tra le azioni che saranno specificatamente messe in campo ai fini del monitoraggio vi sono:

- **incontri di coordinamento** tra componenti del **Tavolo di Negoziazione** e l'Ente decisore, durante il quale saranno pianificate nel dettaglio i tempi di attuazione delle decisioni assunte relativamente al DocPP (compreso lo sviluppo delle sperimentazioni);
- **l'esito degli incontri di coordinamento sarà comunicato alla cittadinanza** e a tutti i partecipanti, tramite il maggior numero di canali possibili (e-mail, news, post, feed);
- **le decisioni assunte dall'Ente responsabile saranno rese pubbliche** con evidenza delle motivazioni;
- al **valore sociale** generato dall'attuazione del modello collaborativo proposto (esito delle sperimentazioni) sarà dedicato uno specifico **evento organizzato a cadenza annuale** da realizzarsi nell'ambito della **Giornata mondiale del cane**.

Proposte Condivise

AMBITO) Comportamenti della Persona



PROPRIETARI

Organizzare (Amministrazione + associazioni di volontariato) un corso a cui invitare ogni proprietario (utilizzando l'occasione dell'iscrizione all'anagrafe canina) per:

- **diffondere** la conoscenza di diritti/doveri nel rapporto persona - cane;
- **informare** sulle norme di conduzione in sicurezza e sulle condizioni ambientali di sicurezza sanitaria;
- **creare** consapevolezza sulle opportunità che il territorio mette a disposizione (spazi, servizi, ...);
- **sensibilizzare** ad una virtuosa gestione dei conflitti con terzi;
- **trasmettere** buone norme generali di convivenza sociale (vademecum).



CONSAPEVOLEZZA

- **Realizzare** un vademecum di buone regole da appendere e/o distribuire all'interno delle attività aperte al pubblico (attività commerciali, bar, ristoranti, alberghi, stabilimenti balneari,...). Optare per una grafica chiara ed un editing conciso, con contenuti tradotti in più lingue (le tre più diffuse), utili sia per residenti che per turisti. L'ideale è organizzare i contenuti in "cartoline" (da differenziare in relazione al luogo target).
- **Promuovere** verso tutta la popolazione, pillole informative sulla sostenibile e positiva convivenza tra persona e cane, utilizzando un approccio multicanale e multitarget: sale di attesa, emittenti radio, facebook, TV, app, info on-line, opuscoli, fumetti, ...
- **Attivare** momenti di educazione condivisa tra possessori di cani e non, coinvolgendo sia adulti che bambini, nell'ambito di spazi sicuri (scuola, aree sgambamento, canile ...) per fare insieme esperienze di gioco finalizzate a creare una



maggiore consapevolezza e una minor divisione tra chi convive positivamente con un cane e chi no.

- **Incoraggiare** il rapporto bambino - cane organizzando (Amministrazione + associazioni) delle passeggiate aperte ai possessori di cani e ai non possessori per educare i più piccoli al corretto comportamento nel confronto dell'animale, affievolire eventuali paure e far conoscere i comportamenti più corretti (guinzaglio, pulizia deiezioni, rispetto ...).

- **Evolvere** la pratica del pedibus in zampibus, prevedendo la presenza di un cane guida che la mattina affianchi i bambini nel loro percorso a piedi da casa verso scuola. Una simpatica occasione per incentivare il buon rapporto tra bambini e cane.



APP MOBILE

Realizzare un'applicazione mobile dalla grafica semplice e accattivante, che componga l'insieme delle informazioni utili sia al residente che al turista.

L'app dovrebbe sviluppare i seguenti contenuti:

- **Mappa interattiva** - mappa con riportata la localizzazione di aree verdi, spiagge e strutture accessibili e non, pensioni per cani, fontane, distributori di sacchetti, aree sgambamento;

- **Norme suddivise per luogo** - breve raccolta delle norme di regolamentazione delle aree verdi, delle aree di sgambamento, degli stabilimenti balneari e della spiaggia;

- **Feed back geolocalizzati** - possibilità di attivare suggerimenti sulle attività dog-friendly nelle proprie vicinanze e segnalazioni di situazioni che creano un pericolo per la sicurezza;

- **Contatti**: pagina con numeri utili.

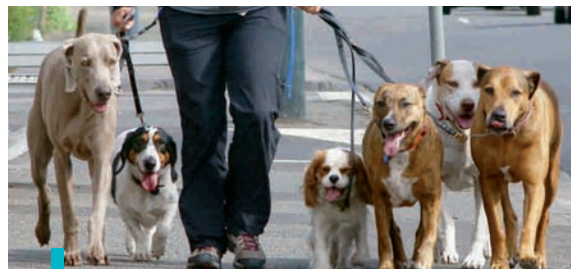

DOG SITTER

Diffondere la cultura dei dog sitter, in particolar modo in risposta alla crescente domanda dei turisti che necessita di una valida alternativa alla decisione di lasciare il proprio animale solo in hotel oppure condurlo in spazi non consentiti. L'affido ad un dog sitter qualificato permette al turista di vivere la separazione dal proprio cane quando questi non può seguirlo, sia per normativa che per il suo benessere (per esempio la spiaggia nelle ore centrali e più calde della giornata). L'Amministrazione dovrà fungere da "garante" pubblicando una lista di professionisti validati formati nella cura e assistenza dei cani.



CONVIVENZA

- **Introdurre** l'obbligo di museruola da indossare in luoghi affollati o frequentati da molti bambini;
- **Motivare** socialmente e supportare chi espone divieti di accesso, valorizzando l'atto come forma di tutela del cane e dei loro padroni (le associazioni ambientaliste possono fungere da "garanti sociali").

SANZIONI

- **Incrementare** controlli ed eventuali sanzioni come deterrente alle ricorrenti trasgressioni, in particolare per quanto riguarda l'assenza di guinzaglio (cani non ritenuti) e l'accesso ad aree interdette;
- **Aumentare** la vigilanza sui tratti di spiaggia libera in cui frequentemente vengono condotti cani durante le ore in cui non è consentito, per risolvere le criticità rilevate in materia di igiene e sicurezza.



AMBITO) Caratteristiche dello Spazio



AREE SGAMBAMENTO

Realizzare/allestire il **doppio ingresso**, dotato di area filtro recintata per far avvicinare i cani in sicurezza (primo ingresso), consentendo l'uscita nel caso di incompatibilità tra animali (secondo ingresso).

Classificare le aree (anche articolando un'unica grande area) con **una suddivisione per peculiarità**: es. cani di grande taglia/cani di piccola taglia, presenza/assenza di strutture per agility, cani dominanti/cani passivi.

Installare **arredi specifici** in tutte le aree di sgambamento: fontana abbeveratoio, distributore di sacchetti per la raccolta di deiezioni.

Aumentare l'altezza delle **reti di delimitazione**, evitando eccessivo spazio tra terreno e rete (facile spazio di fuga per cani di piccola taglia).



PARCHI

Creare **spazi verdi inclusivi** dove le aree e attrezzature richiamino la presenza di bambini e cani. L'attuale orientamento di pianificazione prevede la distinzione netta tra aree attrezzate per bambini e aree accessibili ai cani, andando a distinguere due categorie, quella delle famiglie con bambini e quella delle famiglie con cani, che nella realtà molto spesso coesistono ma non hanno uno spazio che li rappresenti. La creazione di un'area specificatamente inclusiva potrebbe fungere da esperienza pilota per la regolamentazione di aree miste.



PINETE

Aumentare il numero di **arredi specifici**: cestini porta rifiuti, distributore di sacchetti per la raccolta di deiezioni, fontana abbeveratoio.



ATTIVITÀ COMMERCIALI

Promuovere l'introduzione di un **sistema informativo chiaro e diretto** da applicare all'ingresso di attività aperte al pubblico che possa avvisare i clienti sull'eventuale presenza all'interno della struttura di cani.

Il sistema dovrà comunicare una di queste 3 informazioni:

- struttura in cui potresti incontrare un cane,
- struttura in cui non potrai incontrare un cane,
- struttura accessibile ai cani ma in area delimitata e separata.

Questo impianto informativo permetterà ai clienti di fare una scelta consapevole.

ALBERGHI · RISTORANTI

Suggerire ai proprietari di strutture ricettive e di attività ristorative l'istituzione di **aree "PET" delimitate**, in cui poter sostare in compagnia di cani propri o altrui, evitando l'accesso a tutto il complesso. Le aree "PET" dovrebbero offrire forniture specifiche volte a tutelare il comfort

dell'animale e la pulizia dell'area, prevedendo livelli di igienizzazione particolari al termine dell'utilizzo.

Specificatamente:

- **sale da pranzo** di alberghi e ristoranti - riservare una zona per clienti accompagnati dal proprio cane, in modo da non disturbare coloro che non gradiscono il rapporto con animali durante il pasto ed offrire, invece, a chi lo desidera un'occasione di vicinanza;



- **camere** di alberghi - riservare un determinato numero di stanze (variabile in base a dimensione della struttura e scelte aziendali) al solo utilizzo di persone senza animali; questo permetterebbe anche a chi soffre di allergie di poter utilizzare la struttura.

Per i gestori di ristoranti: è utile prevedere un kit (igienico) di benvenuto con tappetini, copripieda, ciotola, salviettine e vademecum.

Per i gestori di alberghi: ai propri ospiti è importante richiedere il libretto sanitario già al momento della prenotazione del soggiorno.



DOG CLUB

Realizzare una **struttura ricreativa per cani**, aperta sia nelle ore diurne che serali, per accogliere i cani (permanenza temporanea per tot ore o permanenza continuativa giornaliera) in un ambiente fresco, dotato di attrezzature ludiche e gestito da professionisti della cura animale. La struttura colmerebbe l'attuale assenza di supporto alle strutture ricettive pet-friendly nella gestione degli animali loro ospiti.

SPORTELLLO DEDICATO

Creare/Istituire un **punto informativo validato e istituzionale** di domanda e risposta - Ufficio Diritti degli Animali - che possa essere un utile riferimento e supporto ai residenti e agli ospiti accompagnati dai propri animali (cure veterinarie, educatori cinofili, pensione per cani, dog sitter, strutture e luoghi accessibili, aree sgambamento, regolamenti, etc...).

Proposte Condivise



Materiale informativo

progetto Bye Bau

La qualità degli spazi urbani attraverso l'incontro positivo tra uomini e cani

Consistere e rispettare le regole ogni volta che si esce di casa con il proprio cane è fondamentale per evitare situazioni di pericolo o danni, ma è importante anche per garantire il benessere dell'animale. Un cane ben custodito non provoca danni e, contemporaneamente, si riduce il rischio che lo subisca.

LE REGOLE SONO PENSATE ANCHE PER IL MIO BENESSERE

Per conoscere i casi in cui l'accesso è comunque consentito (per esempio cani guida o preposti) all'accompagnamento di persone con diverse abilità visita il sito di ARCA 2005 tramite il qr-code.



IA e CANI "a sapersi"	AREE VERDI e CANI "buono a sapersi"
<p>CONDIZIONE DEL PROPRIO CANE:</p> <ul style="list-style-type: none"> il cane deve essere sempre ritenuto con guinzaglio di 1,5 m o indossare la museruola; obbligo di essere fornito della strumentazione idonea alla raccolta delle deiezioni del cane, e ovviamente, di raccogliere le stesse. <p>ACCESSO:</p> <ul style="list-style-type: none"> controlla se, all'esterno dell'attività, è riportato specifico avviso di divieto di accesso (cartello "no non posso entrare"); in caso contrario l'accesso è consentito. Non dovrà, però, avvicinarsi alle zone dedicate alla preparazione e manipolazione del cibo: vietato, quindi, farli accedere a cucine, laboratori o retrobanchi; anche in ospedale e a teatro vige il divieto di accesso ai cani. <p>Per conoscere i casi in cui l'accesso è comunque consentito (per esempio cani guida o preposti) all'accompagnamento di persone con diverse abilità visita il sito di ARCA 2005 tramite il qr-code.</p>	<p>CONDIZIONE DEL PROPRIO CANE:</p> <ul style="list-style-type: none"> il cane deve essere sempre ritenuto con guinzaglio di 1,5 m o indossare la museruola (al di fuori delle aree di sgambamento); obbligo di portare con sé museruola, rigida o morbida, da applicare al cane in caso di pericolo sull'incolumità di persone o animali oppure dietro richiesta delle autorità competenti; obbligo di essere fornito della strumentazione idonea alla raccolta delle deiezioni del cane, e ovviamente, di raccogliere le stesse. <p>ACCESSO:</p> <p>La possibilità di accesso ad aree verdi è sempre segnalata nella cartellonistica di accesso.</p> <p>Aree verdi attrezzate a parco giochi: sempre vietato nel raggio di metri 100 per motivi di igiene.</p> <p>Aree verdi non attrezzate: consentito ad esclusione delle aree "Bovoli" (il cane deve essere ritenuto con guinzaglio di 1,5 m o indossare la museruola).</p> <p>Panete: sempre consentito con le norme di conduzione riportate sopra.</p> <p>Per conoscere i casi in cui l'accesso è comunque consentito (per esempio cani guida o preposti) all'accompagnamento di persone con diverse abilità visita il sito di ARCA 2005 tramite il qr-code.</p>
<p>CONDIZIONE DEL PROPRIO CANE:</p> <ul style="list-style-type: none"> il cane deve essere sempre ritenuto con guinzaglio di 1,5 m o indossare la museruola (al di fuori delle aree di sgambamento); obbligo di portare con sé museruola, rigida o morbida, da applicare al cane in caso di pericolo sull'incolumità di persone o animali oppure dietro richiesta delle autorità competenti; obbligo di essere fornito della strumentazione idonea alla raccolta delle deiezioni del cane, e ovviamente, di raccogliere le stesse. <p>ACCESSO:</p> <ul style="list-style-type: none"> controlla se, all'esterno dell'attività, è riportato specifico avviso di divieto di accesso (cartello "no non posso entrare"); in caso contrario l'accesso è consentito. Non dovrà, però, avvicinarsi alle zone dedicate alla preparazione e manipolazione del cibo: vietato, quindi, farli accedere a cucine, laboratori o retrobanchi; anche in ospedale e a teatro vige il divieto di accesso ai cani. <p>Per conoscere i casi in cui l'accesso è comunque consentito (per esempio cani guida o preposti) all'accompagnamento di persone con diverse abilità visita il sito di ARCA 2005 tramite il qr-code.</p>	<p>CONDIZIONE DEL PROPRIO CANE:</p> <ul style="list-style-type: none"> il cane deve essere sempre ritenuto con guinzaglio di 1,5 m o indossare la museruola (al di fuori delle aree di sgambamento); obbligo di portare con sé museruola, rigida o morbida, da applicare al cane in caso di pericolo sull'incolumità di persone o animali oppure dietro richiesta delle autorità competenti; obbligo di essere fornito della strumentazione idonea alla raccolta delle deiezioni del cane, e ovviamente, di raccogliere le stesse. <p>ACCESSO:</p> <p>La possibilità di accesso ad aree verdi è sempre segnalata nella cartellonistica di accesso.</p> <p>Aree verdi attrezzate a parco giochi: sempre vietato nel raggio di metri 100 per motivi di igiene.</p> <p>Aree verdi non attrezzate: consentito ad esclusione delle aree "Bovoli" (il cane deve essere ritenuto con guinzaglio di 1,5 m o indossare la museruola).</p> <p>Panete: sempre consentito con le norme di conduzione riportate sopra.</p> <p>Per conoscere i casi in cui l'accesso è comunque consentito (per esempio cani guida o preposti) all'accompagnamento di persone con diverse abilità visita il sito di ARCA 2005 tramite il qr-code.</p>

Attività e Cani

CONDIZIONE DEL PROPRIO CANE:

- il cane deve essere sempre ritenuto con guinzaglio di 1,5 m e indossare la museruola;
- obbligo di essere fornito della strumentazione idonea alla raccolta delle deiezioni del cane, e ovviamente, di raccogliere le stesse.

ACCESSO:

- controlla se, all'esterno dell'attività, è riportato specifico avviso di divieto di accesso (cartello "no non posso entrare"); in caso contrario l'accesso è consentito. Non dovrà, però, avvicinarsi alle zone dedicate alla preparazione e manipolazione del cibo: vietato, quindi, farli accedere a cucine, laboratori o retrobanchi;
- anche in ospedale e a teatro vige il divieto di accesso ai cani.

Per conoscere i casi in cui l'accesso è comunque consentito (per esempio cani guida o preposti) all'accompagnamento di persone con diverse abilità visita il sito di ARCA 2005 tramite il qr-code.



cervia · attività e cani

buono a sapersi!



Aree Verdi e Cani

CONDIZIONE DEL PROPRIO CANE:

- il cane deve essere sempre ritenuto con guinzaglio di 1,5 m o indossare la museruola (al di fuori delle aree di sgambamento);
- obbligo di portare con sé museruola, rigida o morbida, da applicare al cane in caso di pericolo sull'incolumità di persone o animali oppure dietro richiesta delle autorità competenti;
- obbligo di essere fornito della strumentazione idonea alla raccolta delle deiezioni del cane, e ovviamente, di raccogliere le stesse.

ACCESSO:

La possibilità di accesso ad aree verdi è sempre segnalata nella cartellonistica di accesso.

Aree verdi attrezzate a parco giochi: sempre vietato nel raggio di metri 100 per motivi di igiene.

Aree verdi non attrezzate: consentito ad esclusione delle aree "Bovoli" (il cane deve essere ritenuto con guinzaglio di 1,5 m o indossare la museruola).

Panete: sempre consentito con le norme di conduzione riportate sopra.

Per verificare la posizione delle aree accessibili e non consulto la mappa interattiva presente sul nostro sito (url: www.arca2005.com).

Per conoscere i casi in cui l'accesso è comunque consentito (per esempio cani guida o preposti) all'accompagnamento di persone con diverse abilità visita il sito di ARCA 2005 tramite il qr-code.



cervia · aree verdi e cani

buono a sapersi!



Spaggia e Cani

CONDIZIONE DEL PROPRIO CANE:

- il cane deve essere sempre ritenuto con guinzaglio di 1,5 m o indossare la museruola;
- obbligo di portare con sé museruola, rigida o morbida, da applicare al cane in caso di pericolo sull'incolumità di persone o animali oppure dietro richiesta delle autorità competenti;
- obbligo di essere fornito della strumentazione idonea alla raccolta delle deiezioni del cane, e ovviamente, di raccogliere le stesse.

ACCESSO:

Periodo invernale: Sempre consentito (il cane deve essere ritenuto con guinzaglio di 1,5 m o indossare la museruola).

Periodo estivo (dal 15 giugno fine settimana di Marzo all'ultimo fine settimana di Ottobre):

- consentito solo in alcuni orari (08:00 - 08:00, 21:00 - 24:00) per la zona di viale;
- l'accesso a bar/ristoranti su suolo demaniale è sempre vietato;
- controlla sul sito (www.arca2005.com) presso gli stabilimenti balneari con accesso riservato ai cani nell'orario di apertura.

Per verificare i casi di restrizione del condotto e per conoscere le norme di condotta, consulta l'Ufficio Balneare Azienda ASL Cerchia (tel. 0544 268619) nel nostro sito (url: www.arca2005.com).

Per conoscere i casi in cui l'accesso è comunque consentito (per esempio cani guida o preposti) all'accompagnamento di persone con diverse abilità visita il sito di ARCA 2005 tramite il qr-code.



cervia · spiaggia e cani

buono a sapersi!



La qualità degli spazi urbani attraverso l'incontro positivo tra uomini e cani.

CONSIGLIAI QUATTRO ZAMPE
È molto importante imparare quali comportamenti adottare in presenza di un cane e quali atteggiamenti evitare perché potrebbero essere malinterpretati, ecco alcuni semplici consigli per i più piccoli:

- rispettami, parlatemi in modo calmo, baciami ammorso, accarezzami dolcemente. Non tirarmi la coda o le orecchie;
- se mi sto azzuffando con altri cani non provate a separarli, ce lo sbrighiamo da soli!
- chiedi il permesso al mio proprietario prima di accarezzarmi. Se vedi che mi sottopone ripetuta la mia diffidenza e non insistere;
- se voglio un oggetto che hai in mano, baciami. Resta immobile ed attento che mi allontani.

LE REGOLE SONO PENSATE ANCHE PER IL MIO BENESSERE
Conoscere e rispettare le regole ogni volta che si esce di casa con il proprio cane è fondamentale per evitare situazioni di pericolo o danni, ma è importante anche per garantire il benessere dell'animale. Un cane ben custodito non provoca danni e, contemporaneamente, si riduce il rischio che lo subisca.

NUMERI UTILI EMERGENZA

- Servizio di Pronto Soccorso Veterinario: TEL 0544 286126-286126
- Polizia Locale Cerchia: TEL 0544 979251
- poliziadice@comunecervia.it
- Servizio Veterinario Azienda ASL Via Fiume Altobianco, 134 Riva Marina: TEL 0544 268619
- svetza@aslcerchia.net

NUMERI UTILI

- Comune di Cerchia: P.zza G. Garibaldi, 1 TEL 0544 979311 (centralino) www.comunecervia.it
- Anagrafe Civica: presso CerchiaInforma Via Fiume Altobianco, 134 Via Ghisone, 180 - Cerchia TEL 0544 979317
- Segreteria 134 2379233
- anagrafe@comunecervia.it
- Civile Comune di Cerchia "A.Cantini" ghetto di Cerchia, 1 TEL 0544 27424-972911 info@comunecervia.it www.comunecervia.it
- IAS Cerchia Tel. 0544 974400 uterco@serviziadistretti.com

www.arca2005.com

ARCA 2005 ODV
Inclusione, Benessere, Presenza Animale!
Tel. 0544 2342333
@arca2005.com



Quando te ne spaggi



Festa degli Animali

Evento di attivazione





Momenti di educazione condivisa

(Alunni in visita
al Canile





Concorso
nelle Scuole



Partecipa anche tu agli incontri pubblici

28 marzo 2019

Saletta XXV Aprile - ore 20.30
Cervia Piazza XXV Aprile

HAI UN CANE?

Se sei interessato e convivi con uno o più cani, vieni all'incontro pubblico per condividere le tue esperienze e proporre cambiamenti positivi.

4 aprile 2019

Saletta XXV Aprile - ore 20.30
Cervia Piazza XXV Aprile

NON HAI UN CANE?

Se sei interessato e non convivi con cani, vieni all'incontro pubblico per condividere le tue esperienze e proporre cambiamenti positivi.

11 aprile 2019

Saletta XXV Aprile - ore 20.30
Cervia Piazza XXV Aprile

HAI UN ESERCIZIO PUBBLICO?

Se hai un'attività aperta al pubblico accessibile o non accessibile ai cani, vieni all'incontro pubblico per condividere le tue esperienze e proporre cambiamenti positivi.

Per partecipare si richiede una pre-iscrizione sul sito:

www.arca2005.com/byebau

Associazione ARCA 2005
Comune di Cervia
Progetto ByeBau - Tel. 334 2379233
info@arca2005.com
www.arca2005.com/byebau

grafico: ARCA 2005 - foto: ANTONIO DI CARO

Locandina
e poster



progetto Bye Bau

cervia progetto partecipativo

(Vuoi contribuire alla nascita di un modello positivo nel rapporto tra uomini e cani in un ambiente urbano ?)

Partecipa anche tu agli incontri pubblici

28 marzo 2019
Saletta XXV Aprile - ore 20.30
Cervia Piazza XXV Aprile
HAI UN CANE?
Se sei interessato e convivi con uno o più cani, vieni all'incontro pubblico per condividere le tue esperienze e proporre cambiamenti positivi.

4 aprile 2019
Saletta XXV Aprile - ore 20.30
Cervia Piazza XXV Aprile
NON HAI UN CANE?
Se sei interessato e non convivi con cani, vieni all'incontro pubblico per condividere le tue esperienze e proporre cambiamenti positivi.

11 aprile 2019
Saletta XXV Aprile - ore 20.30
Cervia Piazza XXV Aprile
HAI UN ESERCIZIO PUBBLICO?
Se hai un'attività aperta al pubblico accessibile o non accessibile ai cani, vieni all'incontro pubblico per condividere le tue esperienze e proporre cambiamenti positivi.

Per partecipare si richiede una pre-iscrizione sul sito www.arca2005.com/byebau

 Associazione ARCA 2005
 Comune di Cervia
 Progetto ByeBau - Tel. 334 2379233
 info@arca2005.com
 www.arca2005.com/byebau

 COMUNE DI CERVIA
 Arca
 Regione Emilia Romagna
 Il progetto è realizzato con il contributo della L.R. Emilia-Romagna n. 16/2018

Vuoi contribuire alla nascita di un modello positivo nel rapporto tra uomini e cani in un ambiente urbano ?

Bye Bau



cervia
progetto partecipativo

 ARCA 2005
 COMUNE DI CERVIA
 Regione Emilia Romagna
 Il progetto è realizzato con il contributo della L.R. Emilia-Romagna n. 16/2018

Cartoline programma

Roll-up



Segnalibro

www.arca2005.com/byebau
per info e materiali sul progetto



La qualità degli spazi urbani attraverso l'incontro positivo tra uomini e cani.

cervia - progetto partecipativo

Associazione ARCA 2005 Comune di Cervia
 Progetto ByeBau - Tel. 334 2379233 - info@arca2005.com - www.arca2005.com/byebau
 Centri comunali di Cervia "Alessandra Ciatti" - Via Ghisani, 186

Consulta la Mappa

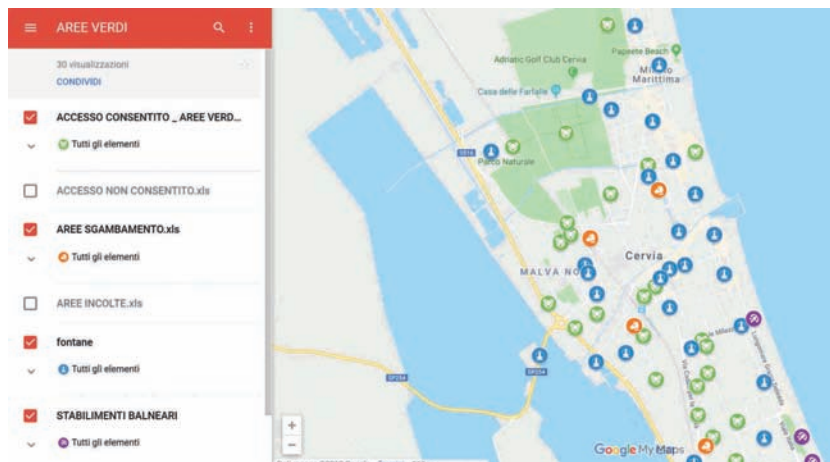

www.arca2005.com/byebau/byebau-info-utili/



Guarda la mappa

LE REGOLE SONO PENSATE ANCHE PER IL MIO BENESSERE

Conoscere e rispettare le regole ogni volta che si esce di casa con il proprio cane è fondamentale per evitare situazioni di pericolo o danni, ma è importante anche per garantire il benessere dell'animale. Un cane ben custodito non provoca danni e, contemporaneamente, si riduce il rischio che li subisca.

CONDUZIONE DEL PROPRIO CANE:

- il cane deve essere sempre ritenuto con guinzaglio di 1,5 m o indossare la museruola;
- obbligo di portare con sé museruola, rigida o morbida, da applicare al cane in caso di pericolo sull'incolumità di persone o animali oppure dietro richiesta delle autorità competenti;
- obbligo di essere fornito della strumentazione idonea alla raccolta delle deiezioni del cane, e ovviamente, di raccogliere le stesse.





Numeri Utili

www.arca2005.com

ARCA 2005 ODV

Associazione Ravennate
Cervese Animali
Segreteria 334 2379233
info@arca2005.com

Stampa

Wafra Ecolitografia - Cesena

Progettazione/Impaginazione

JMA Iorno Maria Aloisia - Cervia

Fotografie

Archivio fotografico ARCA 2005

NUMERI UTILI EMERGENZA

Servizio di Pronto Soccorso Veterinario

Tel. 0544 286125-286126

Polizia Locale Cervia

Tel. 0544 979251

polizialocale@comunecervia.it

Servizio Veterinario Azienda ASL

Via Fiume Abbandonato, 134
Ravenna

Tel. 0544 286869

svet.ra@auslromagna.it

NUMERI UTILI

Comune di Cervia

P.zza G.Garibaldi, 1

Tel. 0544 979111 (centralino)

www.comunecervia.it

Anagrafe Canina

presso CerviaInforma

Viale Roma, 33 - Cervia

Tel. 0544 979316

ufficioanagrafecanina@comunecervia.it

Canile Comunale di Cervia "A.Coatti"

gestito da ARCA 2005 ODV

Via Ghiaine, 186 - Cervia

Tel. 0544 995667

Segreteria 334 2379233

info@arca2005.com

www.arca2005.com

Cervia Turismo

Via Evangelisti, 4 - Cervia

(Torre S.Michele)

Tel. 0544 72424-972911

info@cerviaturismo.it

www.turismo.comunecervia.it

IAT Cervia - Informazione Turistica

Via Evangelisti, 4 - Cervia

(Torre S.Michele)

Tel. 0544 974400

iatcervia@cerviaturismo.it



progetto

BYeBAU

Cervia 2018/2019



Progetto BYeBAU

Associazione ARCA 2005
Comune di Cervia

Con il sostegno della
L.R. n.15/2018 Regione
Emilia-Romagna

www.arca2005.com
info@arca2005.com